



## 木戸病院消化器内科紹介

2017年4月現在、当院消化器内科の常勤医は佐藤秀一、  
摺木陽久、横山恒の三人で、更に毎週金曜日には新潟大  
学からの派遣医師に上部消化管内視鏡検査を手伝って頂  
きながら診療を行っています。平日は毎日、午前中は外  
来、上部消化管内視鏡検査、腹部エコー検査を、午後は下部消化管内視鏡検査、他、内視鏡、腹部エコー、  
カテーテル、レントゲン等を使った治療を行っています。

内視鏡検査に関しての2016年度の件数は、上部消化管内視鏡検査5447件、下部消化管内視鏡検査1706  
件、治療に関しては内視鏡的粘膜下層剥離術(以下ESD)59件でした。その他、腹部血管造影検査(治療も含め)  
やPTCD、PTGBDなど消化管、肝胆道系問わず検査、治療を行っています。

当科でも早期癌に対してESDを施行し、以前内視鏡では完全切除困難であった病変を完全切除できるよう  
になり、EMRで分割切除していた頃に比べて局所再発率が低下しています。  
そのために拡大内視鏡や特殊光のNarrow Band Imaging(NBI)を駆使し早期癌の  
発見により一層努力しています。

検査件数も治療件数も年々増加して来ており、医師、内視鏡・外来スタッ  
フ共々「嬉しい(?)悲鳴」をあげている状態です。これもひとえに、開業医  
の先生方をはじめとする近隣の病院の先生方から日頃多数の患者様を御紹介  
頂いているおかげと考えております。そんな中、時々本当に忙しくて、先生  
方からの御紹介や相談に対応できないことがあり御迷惑をおかけしているこ  
ともあるかと思いますが申し訳ございません。また逆に、病状の落ち着いて  
いる患者様を沢山診て頂いていることにも大変感謝しております。これから  
もたゆまぬ努力をして参りますのでよろしくお願い致します。



今年度の木戸病院のビジョンと重点課題について、紹介致します。

今年度も、「東新潟地域の中核病院として、地域包括ケアの要の病院となる」ことをビジョン(構想)  
に掲げました。また、下記内容を重点課題として、取り組みます。

1. 東新潟地域における急性期病院としての役割を果たします。開業医の皆さまからの紹介受け入  
れを増やします。
2. 回腹期リハビリ病棟と地域包括ケア病棟の機能を充実させます。
3. 外来患者の逆紹介を進めます。
4. 木戸病院の医療内容の見える化を進めます。
5. 秋の病院機能評価を受審致します。

木戸病院 病院長 津田隆志

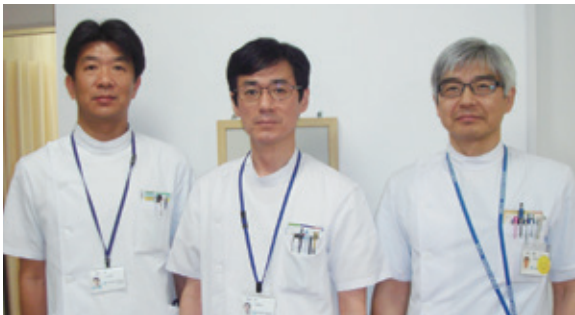

左側より 横山医師、佐藤医師、摺木医師

## 木戸病院 診療案内

診療9:00

※休診日 日曜/祝日/第1・3・5土曜

診療科	受付時間	月	火	水	木	金	第2土	第4土
内 科	AM 新 患 8:00~11:30 (紹介状含む)	濱 ひとみ 成田 淳一 大学医師 池主 裕子	岸 由美子 河辺 昌哲 津田 隆志	藤田 七恵 安藤 麻理 佐藤 秀一 太刀川 仁	大学医師 山田 鮎子 摺木 陽久 横山 恒	猪俣 繁 岸 由美子 樋口 宗史 五十嵐 登	三井田 孝 矢田 省吾 津田 隆志 大学医師	猪俣 繁/濱ひとみ 内科医師 埴 晴雄
		五十嵐 登(循) 佐藤秀一(消) 津田晶子(糖/内) 池主裕子(循)	矢田省吾(腎/糖) 横山 恒(消) 太刀川仁(高) 荻原智子(糖/内) 斎藤 恒(水俣)	内科医師(腎/膠) 山口利夫(循) 津田晶子(糖/内) 荻原智子(糖/内) 斎藤 恒(水俣)	河辺昌哲(呼) 山口利夫(循) 津田晶子(糖/内) 濱ひとみ(腎/糖) 大学医師(循)	津田隆志(循) 摺木陽久(消) 安藤麻理(糖/内) 池主裕子(循)	河辺昌哲(禁煙) 津田晶子(糖/内) 荻原智子(糖/内) 斎藤恒/丸山公男(水俣)	成田淳一(禁煙) 津田晶子(糖/内) 荻原智子(糖/内) 斎藤恒/丸山公男(水俣)
	PM (再来のみ)	荻原智子(糖/内) 長谷川隆志(呼) 猪俣 繁(腎)	矢田省吾(腎/糖) 山田鮎子(糖/内) 濱ひとみ(腎/糖) 和泉大輔(循)	成田淳一(呼) 津田隆志(循)		大学医師(腎/膠) 大学医師(循) 津田晶子(糖/内)		

※糖(糖尿病)/内(内分泌)/高(高脂血症)/腎(腎臓)/膠(膠原病)/呼(呼吸器)/循(循環器)/消(消化器)

診療科	受付時間	月	火	水	木	金	第2土	第4土
神経内科	AM (予約制)	高橋 俊昭	小野寺 理	横関 明子	高橋 俊昭	大学医師		

※予約についてはお問い合わせ下さい。

診療科	受付時間	月	火	水	木	金	第2土	第4土
産婦人科	AM	工藤 久志	工藤 久志	工藤 久志	工藤久志(予約のみ)	工藤 久志	工藤 久志	工藤 久志
	8:00~11:30 婦人科	菊池真理子	菊池真理子	菊池真理子	大学医師	菊池真理子		

診療科	受付時間	月	火	水	木	金	第2土	第4土
小 児 科	AM 8:00~11:30	樋浦 誠 馬場 悠美	榎本 瑞生 園田 香里	樋浦 誠 園田 香里	馬場 悠美	樋浦 誠	榎本 瑞生 樋浦 誠(生活習慣病10:30~)	榎本 瑞生
	PM 1:30~ 4:30 (診療は3:00~)	樋浦 誠 馬場(一般・予防)	榎本 瑞生 園田(一般・予防)	樋浦 誠 園田 香里		(予防接種) 榎本 瑞生		

診療科	受付時間	月	火	水	木	金	第2土	第4土
外 科	AM 8:00~11:30	阿部 要一	山田 明	阿部要一(1.3.5週) 山田 明(2.4週)	阿部 要一	山田 明	山田 明	阿部 要一
		渡邊 智子	花井 彰	渡邊 智子		花井 彰		

診療科	受付時間	月	火	水	木	金	第2土	第4土
整形外科	AM 8:00~11:00	高橋 直樹 所澤 徹	高橋 直樹 所澤 徹	本間 毅 所澤 徹	高橋直樹(2.4週) 所澤 徹(1.3.5週)	高橋 直樹 所澤 徹	高橋 直樹	所澤 徹

診療科	受付時間	月	火	水	木	金	第2土	第4土
皮膚科	AM 8:00~11:30	岩井 由樹 河井 一浩	岩井 由樹 河井 一浩	岩井 由樹 河井 一浩	岩井 由樹 河井 一浩	岩井 由樹 河井 一浩	佐藤 信輔 河井 一浩	佐藤 信輔 河井 一浩

診療科	受付時間	月	火	水	木	金	第2土	第4土
耳鼻咽喉科	月・火・木 8:00~11:30 水・金・土 8:00~11:00	池田 正直 PM(予約のみ)大学医師	池田 正直	池田 正直	池田 正直	池田 正直	大学医師	大学医師

診療科	受付時間	月	火	水	木	金	第2土	第4土
泌尿器科	AM 8:00~11:30	北村 康男	北村 康男	北村 康男	大学医師	北村 康男		

診療科	受付時間	月	火	水	木	金	第2土	第4土
眼 科	AM 8:00~11:00		長谷部 日	松田 英伸	長谷部(予約のみ)	松田(第4予約のみ)	大学医師	大学医師

診療科	受付時間	月	火	水	木	金	第2土	第4土
心療内科	PM (予約制)	鈴木雄太郎						

※予約についてはお問い合わせ下さい。

診療科	受付時間	月	火	水	木	金	第2土	第4土
歯 科 口 腔 外 科	AM 8:30~11:40	星名由紀子 鈴木 博	星名由紀子 鈴木 博	星名由紀子 鈴木 博	星名由紀子 鈴木 博	星名由紀子 鈴木 博	星名由紀子	藤田 孝子
		藤田 孝子	藤田 孝子		藤田 孝子			
	PM 1:00~4:40	星名由紀子 鈴木 博	星名由紀子 鈴木 博	星名由紀子 鈴木 博	星名由紀子 鈴木 博	星名由紀子 鈴木 博		
		藤田 孝子	藤田 孝子	藤田 孝子	藤田 孝子	藤田 孝子		

※歯科予約・急患は (025-273-2151) / (内線2200) まで。

※2017年5月1日現在

## お電話で外来予約ができます

・家庭からなどの固定電話からは

☎0120-432-472

・携帯電話・公衆電話からは

☎025-273-2175

■編集・発行人

新潟医療生活協同組合 木戸病院  
院長 津 田 隆 志

〒950-0862 新潟市東区竹尾4-13-3

TEL 025-273-2151

FAX 025-273-8360

http://kido.iryu-coop.com

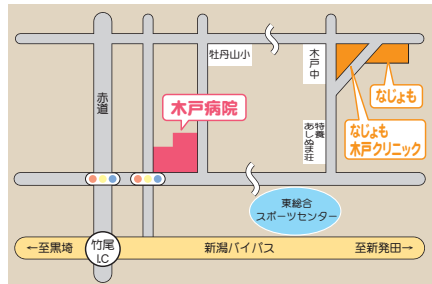



## 登録医紹介

# 東新潟まやま眼科

院長 眞山 徹二 先生

### 診療時間

■休診日：水曜日午後、土曜日午後、日曜日、祝日

診療時間	月	火	水	木	金	土
9：00～12：00	○	○	○	○	○	○
14：00～17：30	○	手術	×	○	○	×

※火曜日午後は手術日

※月2回土曜日13：00～白内障手術説明会開催

平成28年5月に東区中山7丁目に東新潟まやま眼科を開院いたしました。

日帰り白内障手術、眼瞼下垂手術などの外眼部手術、加齢黄斑変性症の抗VEGF抗体硝子体内注射などから、眼鏡処方・コンタクトレンズ処方や、ドライアイ、結膜炎、斜視弱視などの一般診療、さらに緑内障、糖尿病網膜症などのレーザー治療も行っております。

糖尿病網膜症や加齢黄斑変性症では、スウェプトソースOCTや蛍光眼底造影検査などを使って検査を行っております。白内障手術では、患者さん個人個人の見え方の希望や、ライフスタイル、仕事や趣味などを考慮して最適な眼内レンズを患者さんと一緒に考え決定しております。多焦点眼内レンズをご希望の方も挿入可能です。手術は火曜日午後に行っております。入院が必要な疾患の方は木戸病院など適切な病院に紹介させていただいております。

外来は予約制をとっておりますが、予約外の方も随時診察しております。

地域の皆さまに信頼される眼科クリニックを目指して、スタッフ一同日々精進してまいりますので、よろしくお願い致します。

〒950-0861  
新潟市東区中山7-11-11  
TEL 025-282-5586  
FAX 025-275-6662  
診療科：眼科



## 新規登録医のご紹介

新たに木戸病院登録医になられた先生をご紹介します。

医療機関名/医師名	診療科	所在地
東新潟まやま眼科 眞山 徹二 先生	(眼科)	東区中山7-11-11

(平成29年3月31日現在)

よろしくお願いします。

## 新任 医師紹介

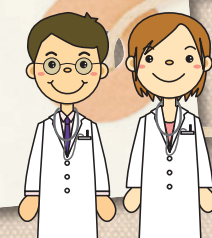

### 耳鼻咽喉科

池田 正直

(いけだ まさなお)

埼玉医科大学医学科卒業 (平成19年3月)

〈日々の診療で心掛けていること〉……………  
患者さんの立場に立ち、丁寧な診療や処置ができるよう心掛けています。  
〈地域の開業医先生へのひとこと〉……………  
平成29年4月より赴任致しました。より良い医療サービスを提供できるよう努めて参ります。よろしくお願い致します。

### 循環器内科

五十嵐 登

(いからし のぼる)

新潟大学医学部卒業 (平成13年3月)

〈日々の診療で心掛けていること〉……………  
標準的な治療を行うことを常日頃心掛けております。  
〈地域の開業医先生へのひとこと〉……………  
地域の皆様に役立てるよう努めてまいります。どうぞよろしくお願い致します。

### 皮膚科

岩井 由樹

(いわい ゆうき)

秋田大学医学部卒業 (平成26年3月)

〈日々の診療で心掛けていること、地域の開業医先生へのひとこと〉……………  
お話を聞くことはもちろん、皮膚の症状も見ながら診断に結びつけ、患者様一人一人に合わせた適切な治療ができるように頑張ります。どうぞよろしくお願い致します。

### 緩和ケア内科

長谷川 聡

(はせがわ さとし)

新潟大学医学部卒業 (昭和55年3月)

〈地域の開業医先生へのひとこと〉……………  
平成29年4月より緩和ケア科(緩和ケア病床)を担当します。この分野に携わって10年になりますが、今後もがん終末期の心身苦痛の軽減に努めてまいります。今後ともよろしくお願い致します。  
〈日々の診療や緩和ケア病床での患者様に対して心掛けていること〉……………  
決めてかからない、気負わない、Not doing but being

### 平成29年2月23日(木) 18：00より病院内講堂にて

4月から当院に緩和ケア内科医として赴任される長谷川聡先生を講師にお迎え「緩和ケアとがん終末期医療」について病院職員を対象に講演を開催し、88人の参加がありました。

長谷川先生は「患者の感情を読み取って寄り添う事が大切であり、緩和ケアでは医師以上に看護師のケアが大切」と話されていました。感情労働が多くなる看護師サイドでは患者・家族の心情に取り込まれやすい職場環境となりやすく、2.5人称の視点での取組みと、安定した精神を意識して維持する必要性があることや、患者の40%が病的精神状態をきたすため、医療スタッフによるチームアプローチが重要となること等、事例をふまえてわかりやすく講演していただきました。

近隣の開業医や病院からの緩和ケア相談も引き続き頂き、患者様やご家族のケア向上に努めて参ります。

### 小児科

馬場 悠美

(ばば ゆみ)

川崎医科大学医学部卒業 (平成18年3月)

〈地域の開業医先生へのひとこと〉……………  
4月に赴任しました馬場悠美と申します。3年ぶりに木戸病院へ戻ってまいりました。子供は勿論、御家族の気持ちも大切にしたい医療ができるよう心がけています。笑顔で頑張ります。どうぞよろしくお願い致します。

### 小児科

榎本 瑞生

(えのもと みずき)

新潟大学医学部卒業 (平成25年3月)

〈日々の診療で心掛けていること〉……………  
その子にとってより良い方法を考えること。  
〈地域の開業医先生へのひとこと〉……………  
地域の子供たちの成長・発達をサポートできればと思っております。よろしくお願い致します。